

Vejen KOMMUNE

Teknik & Miljø

Offentlig høring - Linjeføring for cykelsti syd om Askov

Vejen Kommune ønsker at forbedre forholdene for cyklister i Askov.

Der arbejdes med en linjeføring for en dobbeltrettet cykelsti syd om Askov fra bygrænsen på Øster Skibelundvej til Askov-Malt Skole.

Linjeføringen er placeret syd om Askov, da der ikke er plads til at etablere cykelstier på hele strækningen igennem byen langs Maltvej/Vejenvej, uden at gå for meget på kompromis med trafiksikkerheden.

Der er udarbejdet tre forslag til linjeføring for stien, som er placeret mere eller mindre bynært. Vejen Kommune peger på den såkaldte "Mellemløsning".

Bemærkninger til linjeføringerne kan indsendes til teknik@vejen.dk frem til den **5. november 2018**.

Der holdes offentligt møde om cykelstiens fremtidige forløb

Den 30. oktober 2018 kl. 19.00 på Hotel Skibelund Krat.

Spørgsmål og bemærkninger kan rettes telefonisk til Anne Mette Helstrup, telefonnummer: 79966216 eller Anders Hørkjær Pedersen, telefonnummer: 79966233.

Se de tre forslag længere nede i teksten

Alternativ B - Landlig beliggenhed:

Cykelstiens anlægges syd om de områder, som i kommuneplanen er udlagt til boligformål.

Stien forbindes til den nyligt anlagte cykelsti langs Øster Skibelundvej ved Askovs sydlige bygrænse.

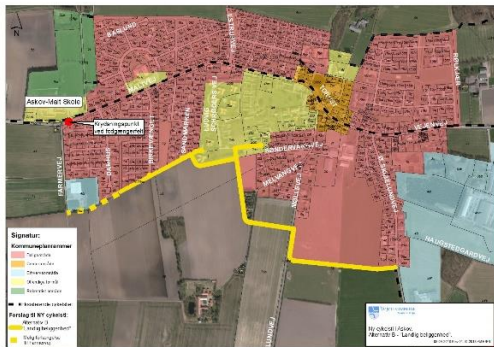

Fælles for alle linjeføringer:

I den vestlige del af Askov følger alle forslag den eksisterende trampesti og beplantningsbæltet syd for boligområderne ved Sandmarken og Birkevænget til Damhus, hvor stien stopper. Herfra færdes cyklisterne via boligvejene til krydsningspunktet ved fodgængerfeltet på Maltvej ved skolen. Linjeføringen kan evt. forlænges til Farmervej, så der skabes en sammenhængende stiforbindelse.

Der vil i den videre proces blive set nærmere på mulige trafikikkerhedstiltag i forbindelse med krydsningspunkterne, herunder fodgængerfeltet på Maltvej ud for Askov-Malt Skole.

Alle forslag giver mulighed for tilslutning til de private fællesveje Ludvig Schrøders Vej og Søndervangvej.